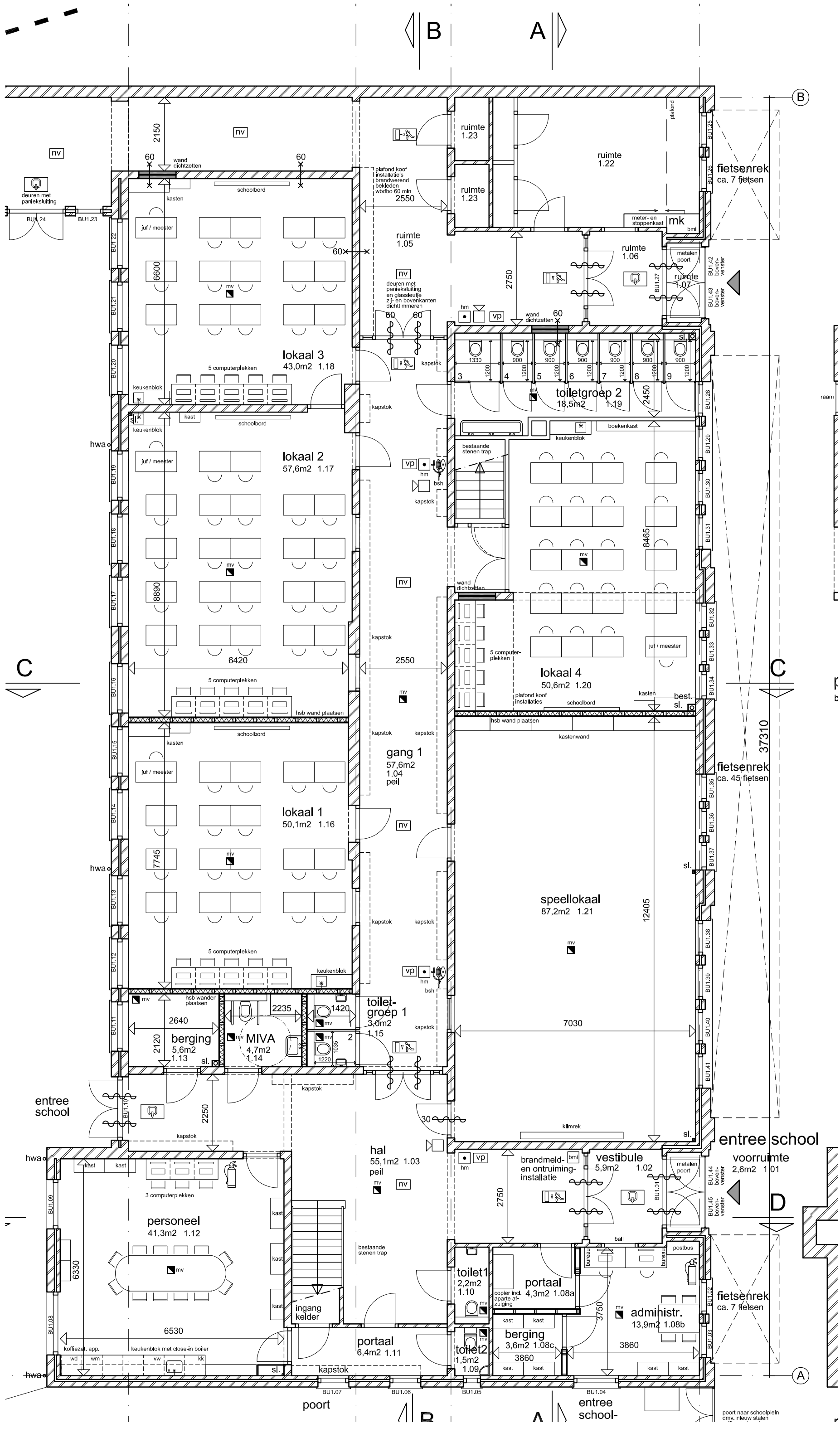
lokaal 3
43,0m2 1.18
lokaal 2
57,6m2 1.17
lokaal 1
50,1m2 1.16
lokaal 4
50,6m2 1.20
speellokaal
87,2m2 1.21
toiletgroep 2
18,5m2 1.19
gang 1
57,6m2
1.04
peil
hal
55,1m2 1.03
peil
personeel
41,3m2 1.12
entree school
entree school
voorruimte
2,6m2 1.01
vestibule
5,9m2 1.02
portaal
6,4m2 1.11
portaal
4,3m2 1.08a
administr.
13,9m2 1.08b
berging
3,6m2 1.08c
toilet1
2,2m2
1.10
toilet2
1,5m2
1.09
toilet-
groep 1
3,0m2
1.15
berging
5,6m2
1.13
MIVA
4,7m2
1.14
ruimte
1.23
ruimte
1.23
ruimte
1.22
ruimte
1.05
ruimte
1.06
ruimte
1.07
fietsenrek
ca. 7 fietsen
fietsenrek
ca. 45 fietsen
fietsenrek
ca. 7 fietsen
mk
ingang
kelder
poort
entree school-
poort naar schoolplein
dmv. nieuw stalen
klimrek
kastenwand
boekenkast
keukenblok
5 computerplekken
3 computerplekken
juf / meester
schoolbord
kasten
kapstok
hsb wand plaatsen
bestaande
stenen trap
deuren met
paniekslutting
BU1.24
BU1.23
6600
8890
6420
7745
6330
6530
8465
12405
37310
7030
3860
3465
2550
2750
2250
2120
2640
2235
1420
1035
1220
1330
900
1200
2450
2150
raam